

**Схема расположения границ публичного сервитута**

**Местоположение публичного сервитута:** Иркутская область, Усольский район

**Цель установления публичного сервитута:** размещение линейного объекта «ВЛ 10 кВ «Тайтурка-Тайтурка» с отпайкой на с. Холмушино»

**Площадь устанавливаемого публичного сервитута:** 36879 кв.м

Площадь устанавливаемого публичного сервитута на земельных участках с кадастровыми номерами:

- 38:16:000019:139 - 56 кв. м;
- 38:16:000019:401 - 19 кв. м;
- 38:16:000019:1860 - 51 кв. м;
- 38:16:000019:1933 - 1 кв. м;
- 38:16:000019:469 - 400 кв. м;
- 38:16:000019:2402 - 122 кв. м;
- 38:16:000040:1265 - 2189 кв. м;
- 38:16:000040:1280 - 1917 кв. м;
- 38:16:000040:1372 - 33 кв. м;
- 38:16:000040:1373 - 297 кв. м;
- 38:16:000040:1374 - 296 кв. м;
- 38:16:000040:1375 - 280 кв. м;
- 38:16:000040:1376 - 233 кв. м;
- 38:16:000040:1377 - 186 кв. м;
- 38:16:000040:1378 - 138 кв. м;
- 38:16:000040:1379 - 57 кв. м;
- 38:16:000040:1301 - 2 кв. м;
- 38:16:000000:1007 - 6 кв. м;
- 38:16:000000:34 - 2 кв. м;
- 38:16:000000:445 - 1 кв. м;
- 38:16:000000:1070 - 3254 кв. м.

Площадь устанавливаемого публичного сервитута на землях, государственная или муниципальная собственность на которые не разграничена:

категория земель - земли населенных пунктов - 8347 кв. м;

категория земель - земли сельскохозяйственного назначения - 18992 кв. м.

Система координат: МСК 38, зона 3

| Обозначение характерных точек границ | Координаты, м |            |
|--------------------------------------|---------------|------------|
|                                      | X             | Y          |
|                                      | Контур 1      |            |
| н1                                   | 448546,86     | 3279798,40 |
| н2                                   | 448546,86     | 3279796,40 |
| н3                                   | 448548,22     | 3279796,42 |
| н4                                   | 448548,03     | 3279787,54 |
| н5                                   | 448549,83     | 3279753,96 |
| н6                                   | 448550,84     | 3279744,82 |
| н7                                   | 448560,58     | 3279716,62 |
| н8                                   | 448568,69     | 3279687,75 |
| н9                                   | 448578,22     | 3279611,04 |
| н10                                  | 448580,21     | 3279555,64 |
| н11                                  | 448632,41     | 3279551,85 |
| н12                                  | 448633,54     | 3279506,66 |

| Обозначение характерных точек границ | Координаты, м |            |
|--------------------------------------|---------------|------------|
|                                      | X             | Y          |
| н13                                  | 448612,38     | 3279506,66 |
| н14                                  | 448612,93     | 3279471,78 |
| н15                                  | 448620,20     | 3279448,04 |
| н16                                  | 448630,75     | 3279433,31 |
| н17                                  | 448646,02     | 3279431,20 |
| н18                                  | 448685,64     | 3279446,27 |
| н19                                  | 448729,15     | 3279446,46 |
| н20                                  | 448774,02     | 3279443,73 |
| н21                                  | 448825,06     | 3279440,28 |
| н22                                  | 448860,05     | 3279436,54 |
| н23                                  | 448897,70     | 3279426,46 |
| н24                                  | 448924,78     | 3279419,26 |
| н25                                  | 448930,05     | 3279430,55 |
| н26                                  | 448976,88     | 3279417,00 |
| н27                                  | 448976,88     | 3279416,08 |
| н28                                  | 448980,22     | 3279403,70 |
| н29                                  | 448980,49     | 3279400,40 |
| н30                                  | 448976,06     | 3279351,39 |
| н31                                  | 448977,04     | 3279351,25 |
| н32                                  | 449048,54     | 3279343,78 |
| н33                                  | 449051,38     | 3279361,79 |
| н34                                  | 449114,99     | 3279350,03 |
| н35                                  | 449143,20     | 3279346,46 |
| н36                                  | 449157,79     | 3279339,92 |
| н37                                  | 449181,02     | 3279335,54 |
| н38                                  | 449190,33     | 3279336,43 |
| н39                                  | 449206,16     | 3279334,37 |
| н40                                  | 449228,79     | 3279333,06 |
| н41                                  | 449270,51     | 3279331,65 |
| н42                                  | 449285,97     | 3279334,99 |
| н43                                  | 449293,14     | 3279325,54 |
| н44                                  | 449335,03     | 3279337,78 |
| н45                                  | 449336,00     | 3279338,07 |
| н46                                  | 449348,37     | 3279341,57 |
| н47                                  | 449356,74     | 3279339,38 |
| н48                                  | 449369,18     | 3279342,35 |
| н49                                  | 449370,35     | 3279338,79 |
| н50                                  | 449380,62     | 3279312,02 |
| н51                                  | 449388,94     | 3279290,50 |
| н52                                  | 449399,03     | 3279264,53 |
| н53                                  | 449410,67     | 3279233,99 |
| н54                                  | 449417,34     | 3279216,68 |
| н55                                  | 449423,59     | 3279200,55 |
| н56                                  | 449410,19     | 3279194,58 |
| н57                                  | 449423,86     | 3279163,20 |
| н58                                  | 449437,08     | 3279137,30 |

| Обозначение характерных точек границ | Координаты, м |            |
|--------------------------------------|---------------|------------|
|                                      | X             | Y          |
| н59                                  | 449453,47     | 3279092,97 |
| н60                                  | 449485,97     | 3278990,17 |
| н61                                  | 449486,00     | 3278979,64 |
| н62                                  | 449492,14     | 3278937,16 |
| н63                                  | 449496,58     | 3278908,89 |
| н64                                  | 449509,65     | 3278879,80 |
| н65                                  | 449521,85     | 3278854,66 |
| н66                                  | 449536,51     | 3278822,96 |
| н67                                  | 449550,22     | 3278790,62 |
| н68                                  | 449564,40     | 3278755,57 |
| н69                                  | 449565,83     | 3278756,15 |
| н70                                  | 449567,71     | 3278750,48 |
| н71                                  | 449573,81     | 3278727,89 |
| н72                                  | 449587,64     | 3278694,70 |
| н73                                  | 449601,96     | 3278659,30 |
| н74                                  | 449620,99     | 3278615,29 |
| н75                                  | 449627,70     | 3278598,83 |
| н76                                  | 449637,01     | 3278574,21 |
| н77                                  | 449650,07     | 3278526,50 |
| н78                                  | 449653,94     | 3278499,43 |
| н79                                  | 449659,33     | 3278454,74 |
| н80                                  | 449667,11     | 3278429,73 |
| н81                                  | 449681,53     | 3278384,33 |
| н82                                  | 449697,93     | 3278339,53 |
| н83                                  | 449739,74     | 3278283,82 |
| н84                                  | 449743,81     | 3278275,09 |
| н85                                  | 449745,58     | 3278276,03 |
| н86                                  | 449741,46     | 3278284,86 |
| н87                                  | 449699,71     | 3278340,49 |
| н88                                  | 449683,42     | 3278384,98 |
| н89                                  | 449669,02     | 3278430,33 |
| н90                                  | 449661,29     | 3278455,16 |
| н91                                  | 449655,92     | 3278499,69 |
| н92                                  | 449652,03     | 3278526,91 |
| н93                                  | 449638,92     | 3278574,82 |
| н94                                  | 449638,49     | 3278575,95 |
| н95                                  | 449629,57     | 3278599,56 |
| н96                                  | 449622,84     | 3278616,06 |
| н97                                  | 449603,80     | 3278660,07 |
| н98                                  | 449589,49     | 3278695,46 |
| н99                                  | 449575,71     | 3278728,54 |
| н100                                 | 449569,63     | 3278751,06 |
| н101                                 | 449567,69     | 3278756,90 |
| н102                                 | 449569,50     | 3278757,63 |
| н103                                 | 449555,30     | 3278792,72 |
| н104                                 | 449541,54     | 3278825,19 |

| Обозначение характерных точек границ | Координаты, м |            |
|--------------------------------------|---------------|------------|
|                                      | X             | Y          |
| н105                                 | 449530,88     | 3278848,25 |
| н106                                 | 449526,82     | 3278857,02 |
| н107                                 | 449514,37     | 3278882,70 |
| н108                                 | 449501,90     | 3278910,47 |
| н109                                 | 449497,57     | 3278937,98 |
| н110                                 | 449491,50     | 3278980,04 |
| н111                                 | 449491,50     | 3278982,40 |
| н112                                 | 449493,98     | 3278983,23 |
| н113                                 | 449491,43     | 3278991,13 |
| н114                                 | 449458,63     | 3279094,88 |
| н115                                 | 449442,14     | 3279139,47 |
| н116                                 | 449428,88     | 3279165,43 |
| н117                                 | 449417,41     | 3279191,78 |
| н118                                 | 449430,60     | 3279197,66 |
| н119                                 | 449422,47     | 3279218,67 |
| н120                                 | 449415,81     | 3279235,96 |
| н121                                 | 449404,16     | 3279266,50 |
| н122                                 | 449394,07     | 3279292,49 |
| н123                                 | 449385,75     | 3279314,00 |
| н124                                 | 449375,60     | 3279340,47 |
| н125                                 | 449374,16     | 3279344,80 |
| н126                                 | 449368,13     | 3279364,24 |
| н127                                 | 449362,95     | 3279362,36 |
| н128                                 | 449368,57     | 3279344,26 |
| н129                                 | 449356,76     | 3279341,44 |
| н130                                 | 449348,34     | 3279343,64 |
| н131                                 | 449293,90     | 3279327,85 |
| н132                                 | 449286,80     | 3279337,21 |
| н133                                 | 449270,33     | 3279333,65 |
| н134                                 | 449228,88     | 3279335,06 |
| н135                                 | 449206,34     | 3279336,36 |
| н136                                 | 449190,37     | 3279338,44 |
| н137                                 | 449181,11     | 3279337,56 |
| н138                                 | 449158,39     | 3279341,84 |
| н139                                 | 449143,75     | 3279348,40 |
| н140                                 | 449115,29     | 3279352,00 |
| н141                                 | 449049,72     | 3279364,13 |
| н142                                 | 449046,86     | 3279345,97 |
| н143                                 | 448978,22     | 3279353,10 |
| н144                                 | 448982,51     | 3279400,51 |
| н145                                 | 448982,20     | 3279404,04 |
| н146                                 | 448978,88     | 3279416,31 |
| н147                                 | 448978,87     | 3279418,51 |
| н148                                 | 448928,96     | 3279432,95 |
| н149                                 | 448923,68     | 3279421,62 |
| н150                                 | 448898,22     | 3279428,40 |

| Обозначение характерных точек границ | Координаты, м |            |
|--------------------------------------|---------------|------------|
|                                      | X             | Y          |
| н151                                 | 448860,42     | 3279438,51 |
| н152                                 | 448825,23     | 3279442,28 |
| н153                                 | 448774,15     | 3279445,72 |
| н154                                 | 448729,21     | 3279448,46 |
| н155                                 | 448685,27     | 3279448,27 |
| н156                                 | 448645,79     | 3279433,25 |
| н157                                 | 448631,88     | 3279435,17 |
| н158                                 | 448622,02     | 3279448,94 |
| н159                                 | 448614,93     | 3279472,09 |
| н160                                 | 448614,41     | 3279504,66 |
| н161                                 | 448635,59     | 3279504,65 |
| н162                                 | 448634,37     | 3279553,72 |
| н163                                 | 448582,14     | 3279557,51 |
| н164                                 | 448580,21     | 3279611,19 |
| н165                                 | 448570,65     | 3279688,14 |
| н166                                 | 448562,49     | 3279717,22 |
| н167                                 | 448552,80     | 3279745,26 |
| н168                                 | 448551,83     | 3279754,12 |
| н169                                 | 448550,03     | 3279787,57 |
| н170                                 | 448550,27     | 3279798,45 |
| н1                                   | 448546,86     | 3279798,40 |
|                                      | Контур 2      |            |
| н171                                 | 448587,57     | 3276416,43 |
| н172                                 | 448590,98     | 3276414,97 |
| н173                                 | 448609,63     | 3276458,92 |
| н174                                 | 448629,93     | 3276506,45 |
| н175                                 | 448651,35     | 3276550,45 |
| н176                                 | 448721,76     | 3276696,05 |
| н177                                 | 448750,09     | 3276754,55 |
| н178                                 | 448778,51     | 3276813,01 |
| н179                                 | 448806,66     | 3276871,59 |
| н180                                 | 448834,68     | 3276930,22 |
| н181                                 | 449110,50     | 3277519,61 |
| н182                                 | 449160,78     | 3277554,49 |
| н183                                 | 449157,60     | 3277556,63 |
| н184                                 | 449162,60     | 3277559,89 |
| н185                                 | 449165,63     | 3277557,86 |
| н186                                 | 449217,97     | 3277594,36 |
| н187                                 | 449271,46     | 3277631,30 |
| н188                                 | 449315,18     | 3277661,46 |
| н189                                 | 449342,74     | 3277702,91 |
| н190                                 | 449348,67     | 3277712,09 |
| н191                                 | 449364,50     | 3277733,33 |
| н192                                 | 449392,79     | 3277776,31 |
| н193                                 | 449413,83     | 3277808,30 |
| н194                                 | 449431,61     | 3277836,58 |

| Обозначение характерных точек границ | Координаты, м |            |
|--------------------------------------|---------------|------------|
|                                      | X             | Y          |
| н195                                 | 449450,68     | 3277865,27 |
| н196                                 | 449486,28     | 3277918,81 |
| н197                                 | 449505,02     | 3277946,16 |
| н198                                 | 449578,59     | 3278057,89 |
| н199                                 | 449586,95     | 3278071,08 |
| н200                                 | 449775,39     | 3278207,34 |
| н201                                 | 449762,07     | 3278235,90 |
| н202                                 | 449760,45     | 3278239,38 |
| н203                                 | 449762,39     | 3278239,97 |
| н204                                 | 449779,41     | 3278203,46 |
| н205                                 | 449591,03     | 3278067,25 |
| н206                                 | 449583,21     | 3278054,91 |
| н207                                 | 449509,59     | 3277943,09 |
| н208                                 | 449490,83     | 3277915,73 |
| н209                                 | 449455,26     | 3277862,22 |
| н210                                 | 449436,16     | 3277833,49 |
| н211                                 | 449418,46     | 3277805,33 |
| н212                                 | 449397,39     | 3277773,29 |
| н213                                 | 449369,01     | 3277730,17 |
| н214                                 | 449354,84     | 3277711,17 |
| н215                                 | 449347,32     | 3277699,86 |
| н216                                 | 449319,17     | 3277657,53 |
| н217                                 | 449221,11     | 3277589,84 |
| н218                                 | 449167,79     | 3277552,66 |
| н219                                 | 449114,85     | 3277515,93 |
| н220                                 | 448839,65     | 3276927,87 |
| н221                                 | 448811,62     | 3276869,21 |
| н222                                 | 448783,46     | 3276810,62 |
| н223                                 | 448755,04     | 3276752,15 |
| н224                                 | 448726,71     | 3276693,65 |
| н225                                 | 448663,24     | 3276562,61 |
| н226                                 | 448634,93     | 3276504,17 |
| н227                                 | 448614,69     | 3276456,77 |
| н228                                 | 448593,89     | 3276407,75 |
| н229                                 | 448585,66     | 3276411,18 |
| н230                                 | 448584,92     | 3276411,51 |
| н231                                 | 448587,11     | 3276416,62 |
| н171                                 | 448587,57     | 3276416,43 |
|                                      | Контур 3      |            |
| н232                                 | 449140,02     | 3277568,46 |
| н233                                 | 449141,90     | 3277568,76 |
| н234                                 | 449145,65     | 3277571,28 |
| н235                                 | 449135,91     | 3277577,84 |
| н236                                 | 449104,22     | 3277598,78 |
| н237                                 | 449098,25     | 3277600,50 |
| н238                                 | 449096,73     | 3277595,22 |

| Обозначение характерных точек границ | Координаты, м |            |
|--------------------------------------|---------------|------------|
|                                      | X             | Y          |
| н239                                 | 449101,88     | 3277593,73 |
| н240                                 | 449132,86     | 3277573,27 |
| н232                                 | 449140,02     | 3277568,46 |
|                                      | Контур 4      |            |
| н241                                 | 448564,94     | 3276426,03 |
| н242                                 | 448562,86     | 3276426,92 |
| н243                                 | 448543,79     | 3276435,07 |
| н244                                 | 448538,95     | 3276437,13 |
| н245                                 | 448536,90     | 3276432,03 |
| н246                                 | 448541,97     | 3276429,86 |
| н247                                 | 448560,71     | 3276421,86 |
| н248                                 | 448562,82     | 3276420,96 |
| н241                                 | 448564,94     | 3276426,03 |
|                                      | Контур 5      |            |
| н249                                 | 448546,17     | 3271869,69 |
| н250                                 | 448567,83     | 3271824,50 |
| н251                                 | 448641,67     | 3271670,32 |
| н252                                 | 448645,50     | 3271662,31 |
| н253                                 | 448660,18     | 3271621,34 |
| н254                                 | 448678,56     | 3271561,44 |
| н255                                 | 448681,06     | 3271553,83 |
| н256                                 | 448694,80     | 3271501,76 |
| н257                                 | 448703,05     | 3271470,60 |
| н258                                 | 448706,31     | 3271449,96 |
| н259                                 | 448737,28     | 3271227,80 |
| н260                                 | 448746,29     | 3271170,97 |
| н261                                 | 448748,68     | 3271151,59 |
| н262                                 | 448753,91     | 3271113,23 |
| н263                                 | 448761,86     | 3271054,87 |
| н264                                 | 448769,43     | 3270999,56 |
| н265                                 | 448777,86     | 3270940,14 |
| н266                                 | 448786,19     | 3270880,77 |
| н267                                 | 448794,66     | 3270821,33 |
| н268                                 | 448803,05     | 3270761,92 |
| н269                                 | 448822,75     | 3270622,75 |
| н270                                 | 448829,14     | 3270579,18 |
| н271                                 | 448838,40     | 3270516,25 |
| н272                                 | 448842,36     | 3270487,93 |
| н273                                 | 448856,82     | 3270384,71 |
| н274                                 | 448873,87     | 3270262,96 |
| н275                                 | 448881,43     | 3270209,47 |
| н276                                 | 448896,94     | 3270098,33 |
| н277                                 | 448903,91     | 3270045,47 |
| н278                                 | 448927,45     | 3269881,16 |
| н279                                 | 448934,90     | 3269814,36 |
| н280                                 | 448964,00     | 3269614,14 |

| Обозначение характерных точек границ | Координаты, м |            |
|--------------------------------------|---------------|------------|
|                                      | X             | Y          |
| н281                                 | 449009,78     | 3269290,00 |
| н282                                 | 449043,44     | 3269118,98 |
| н283                                 | 449156,39     | 3268996,97 |
| н284                                 | 449160,63     | 3268990,54 |
| н285                                 | 449192,62     | 3268956,68 |
| н286                                 | 449213,91     | 3268934,83 |
| н287                                 | 449226,83     | 3268920,88 |
| н288                                 | 449213,65     | 3268859,62 |
| н289                                 | 449219,03     | 3268858,46 |
| н290                                 | 449232,80     | 3268922,52 |
| н291                                 | 449217,90     | 3268938,61 |
| н292                                 | 449196,59     | 3268960,49 |
| н293                                 | 449164,96     | 3268993,97 |
| н294                                 | 449160,72     | 3269000,38 |
| н295                                 | 449048,53     | 3269121,57 |
| н296                                 | 449015,23     | 3269290,77 |
| н297                                 | 448969,44     | 3269614,93 |
| н298                                 | 448965,80     | 3269639,19 |
| н299                                 | 448940,36     | 3269815,06 |
| н300                                 | 448932,91     | 3269881,84 |
| н301                                 | 448885,89     | 3270210,13 |
| н302                                 | 448869,02     | 3270334,96 |
| н303                                 | 448862,19     | 3270385,44 |
| н304                                 | 448847,81     | 3270488,71 |
| н305                                 | 448834,58     | 3270579,97 |
| н306                                 | 448808,49     | 3270762,69 |
| н307                                 | 448800,11     | 3270822,11 |
| н308                                 | 448796,32     | 3270848,03 |
| н309                                 | 448783,31     | 3270940,91 |
| н310                                 | 448766,74     | 3271059,79 |
| н311                                 | 448759,36     | 3271113,97 |
| н312                                 | 448751,58     | 3271171,73 |
| н313                                 | 448742,67     | 3271228,95 |
| н314                                 | 448711,76     | 3271450,73 |
| н315                                 | 448708,44     | 3271471,74 |
| н316                                 | 448700,12     | 3271503,16 |
| н317                                 | 448686,34     | 3271555,39 |
| н318                                 | 448683,71     | 3271563,39 |
| н319                                 | 448658,17     | 3271641,18 |
| н320                                 | 448646,74     | 3271672,48 |
| н321                                 | 448572,79     | 3271826,88 |
| н322                                 | 448551,14     | 3271872,12 |
| н249                                 | 448546,17     | 3271869,69 |



## Обзорная схема расположения границ публичного сервитута

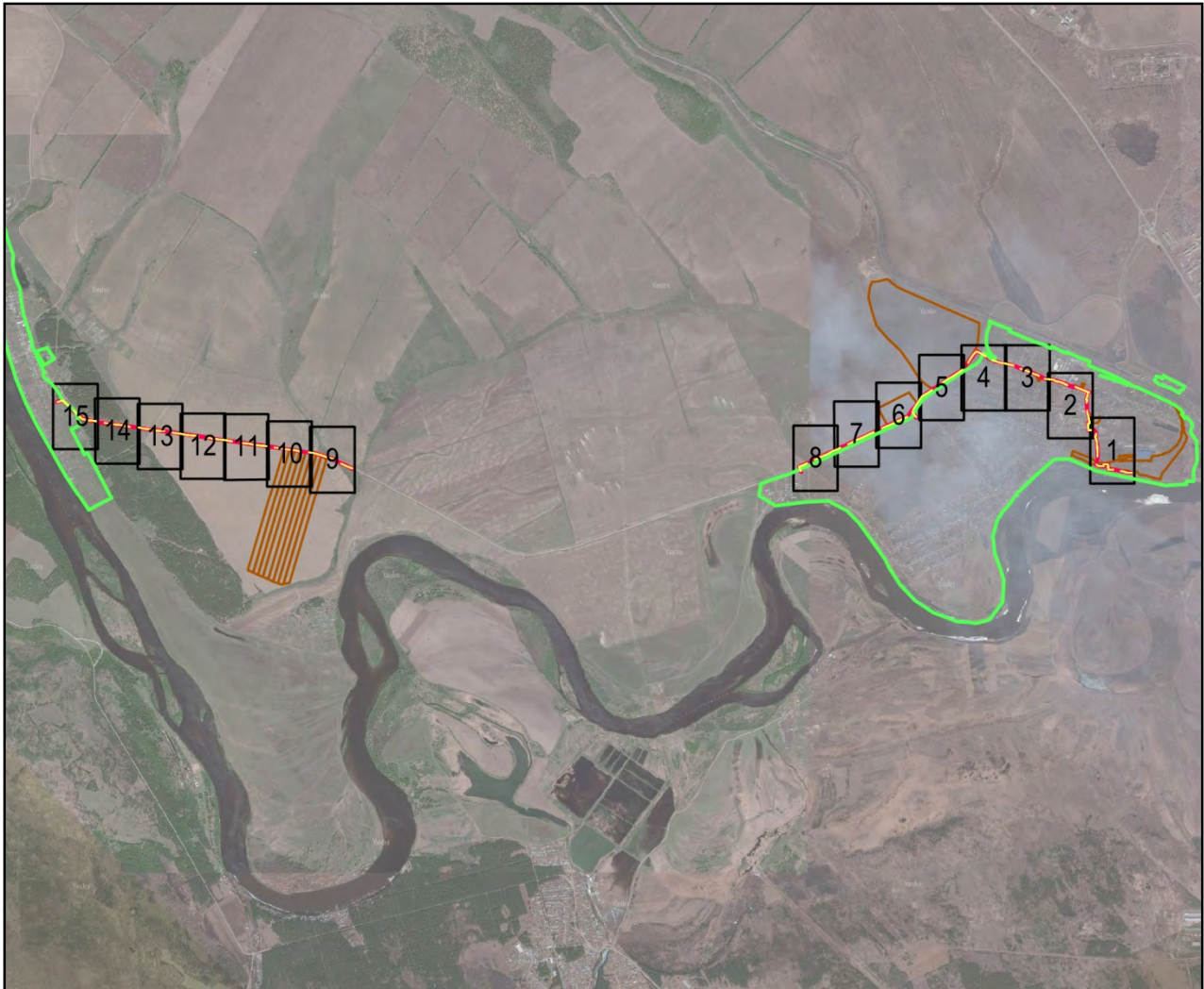

Масштаб 1:120000

Условные обозначения:

- — образуемая граница публичного сервитута
- — граница земельного участка, сведения о котором имеются в ЕГРН
- - - — проектное местоположение инженерного сооружения, в целях размещения которого устанавливается публичный сервитут
- — граница населенного пункта

## Схема расположения границ публичного сервитута



Масштаб 1:5 000

Условные обозначения приведены на стр. 24



## Схема расположения границ публичного сервитута



Условные обозначения приведены на стр. 24



## Схема расположения границ публичного сервитута



Масштаб 1:5 000

Условные обозначения приведены на стр. 24



# Схема расположения границ публичного сервитута



Масштаб 1:5 000

Условные обозначения приведены на стр. 24

## Схема расположения границ публичного сервитута

Лист 5

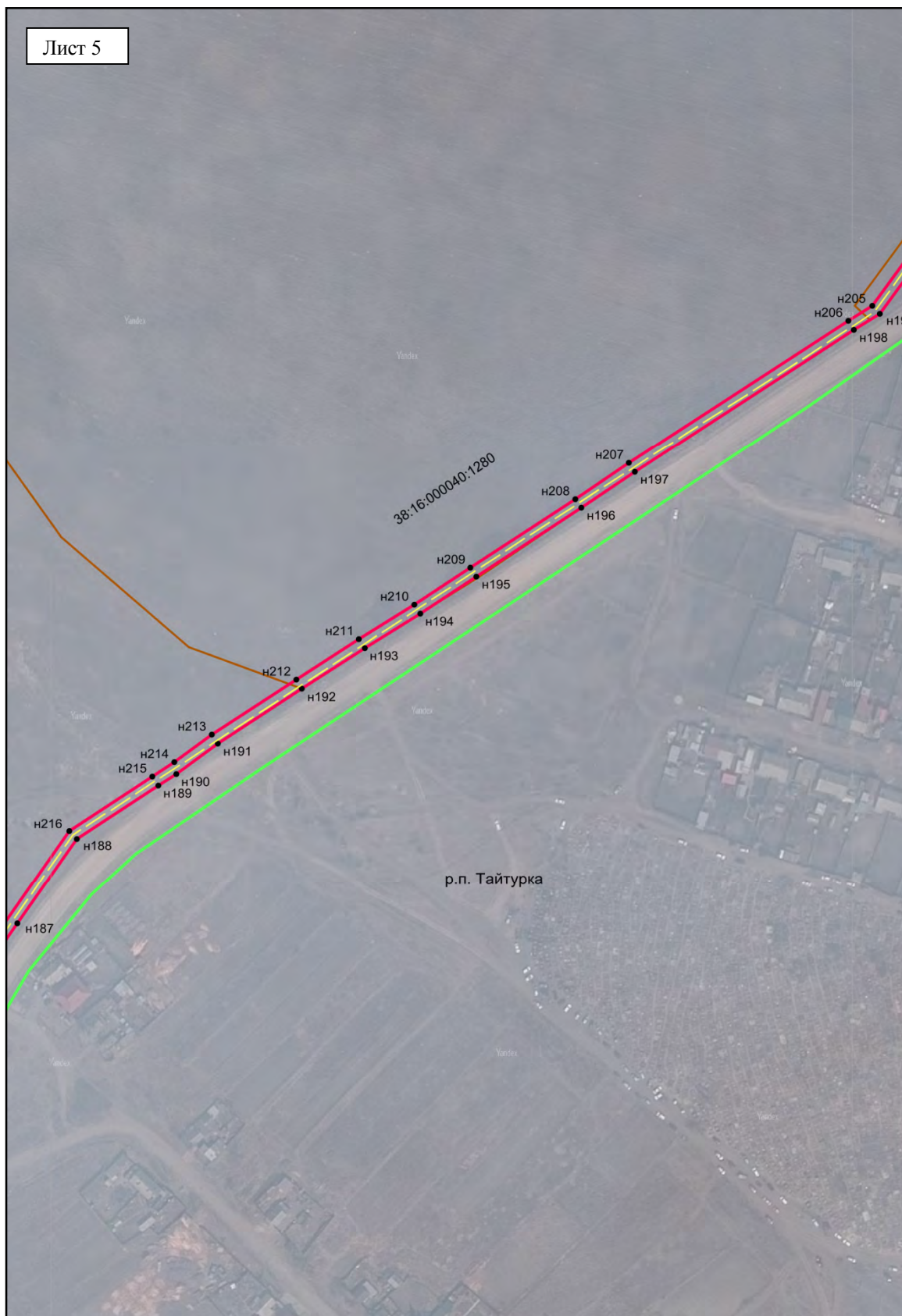

Масштаб 1:5 000

Условные обозначения приведены на стр. 24



# Схема расположения границ публичного сервитута

Лист 6

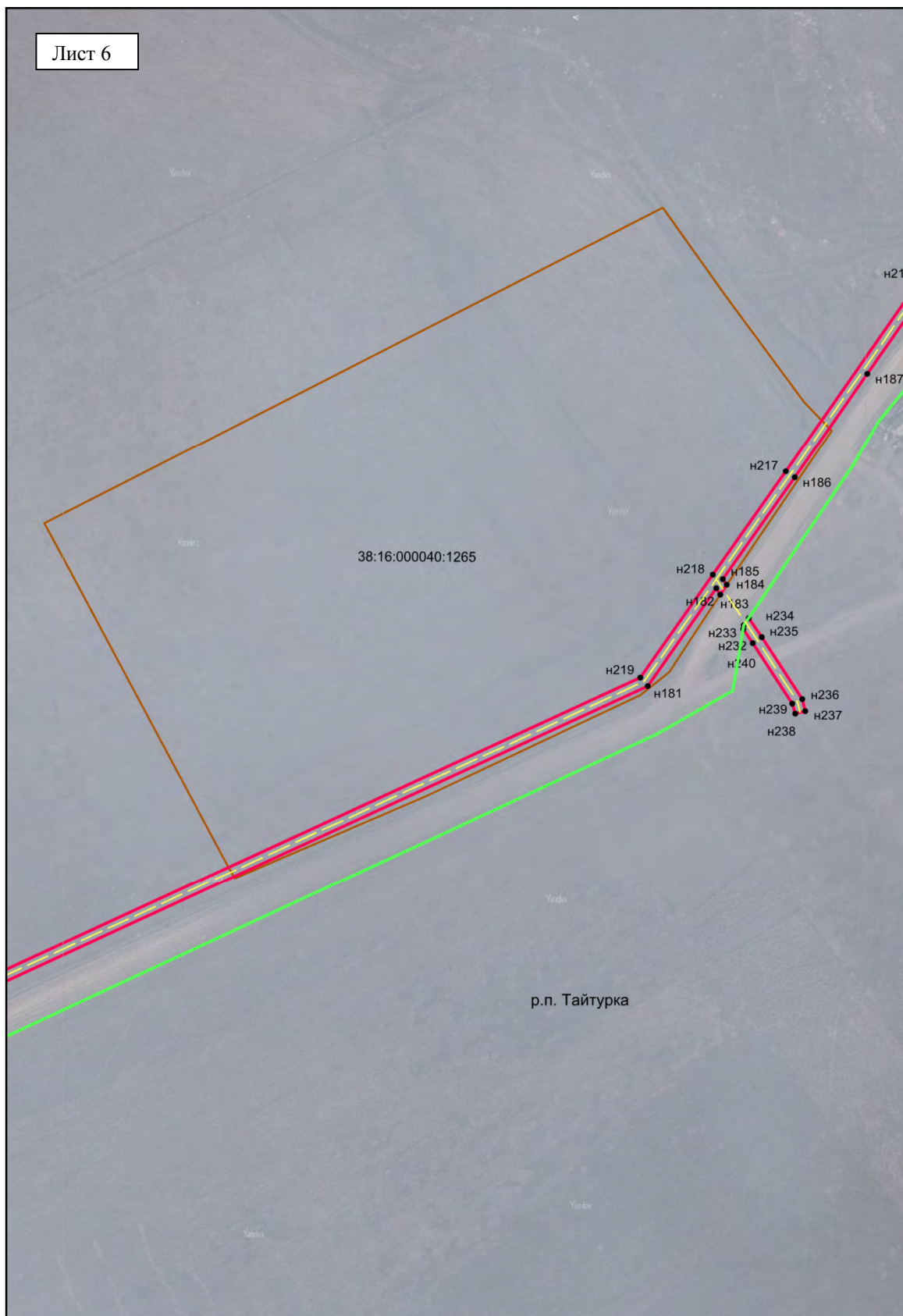

Масштаб 1:5 000

Условные обозначения приведены на стр. 24

## Схема расположения границ публичного сервитута



Масштаб 1:5 000

Условные обозначения приведены на стр. 24



## Схема расположения границ публичного сервитута

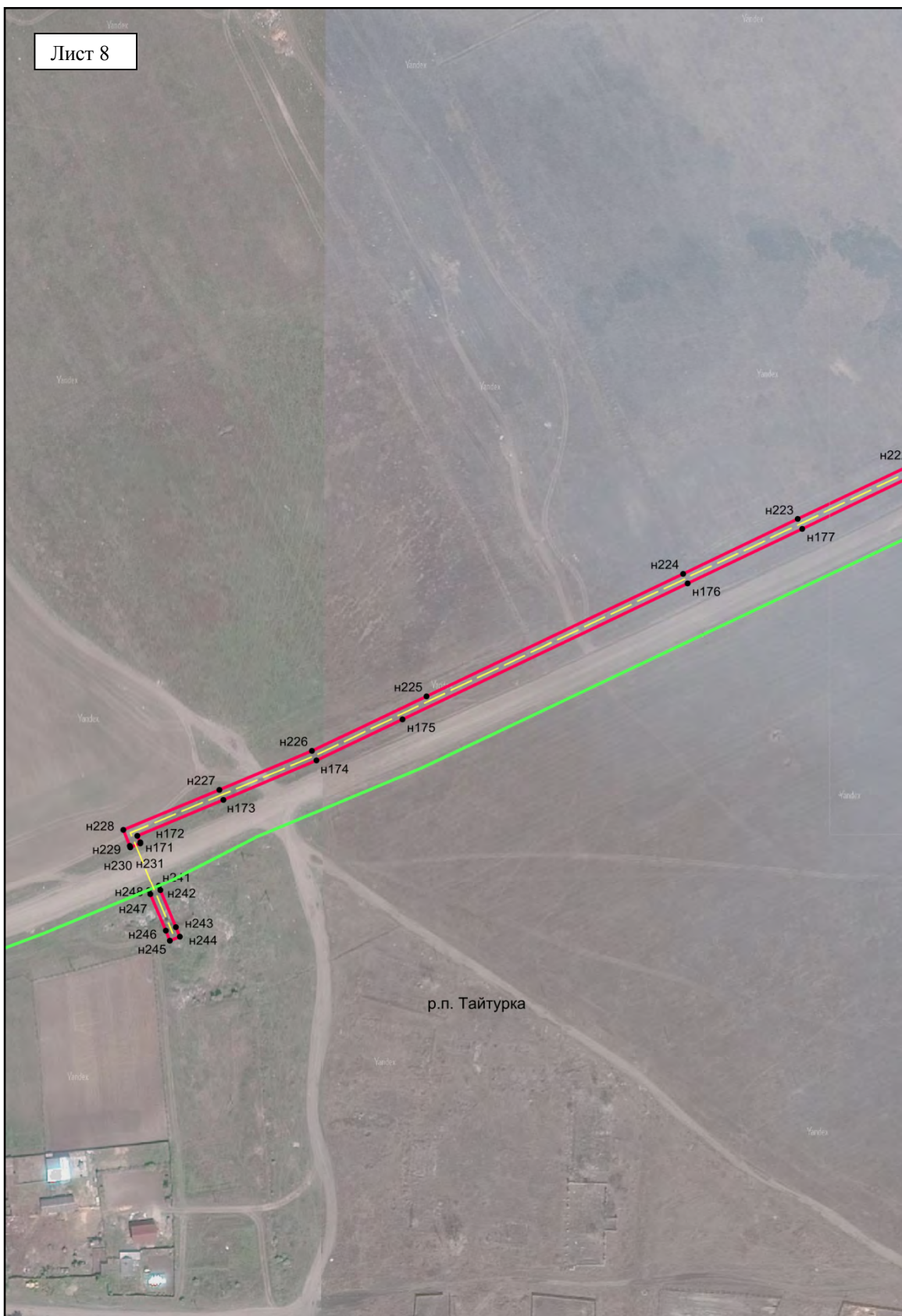

Масштаб 1:5 000

Условные обозначения приведены на стр. 24

## Схема расположения границ публичного сервитута



Масштаб 1:5 000

Условные обозначения приведены на стр. 24



## Схема расположения границ публичного сервитута



Масштаб 1:5 000

Условные обозначения приведены на стр. 24

## Схема расположения границ публичного сервитута

Лист 11



Масштаб 1:5 000

Условные обозначения приведены на стр. 24



## Схема расположения границ публичного сервитута

Лист 12



Масштаб 1:5 000

Условные обозначения приведены на стр. 24

## Схема расположения границ публичного сервитута



Масштаб 1:5 000

Условные обозначения приведены на стр. 24



## Схема расположения границ публичного сервитута



Масштаб 1:5 000

Условные обозначения приведены на стр. 24



## Схема расположения границ публичного сервитута

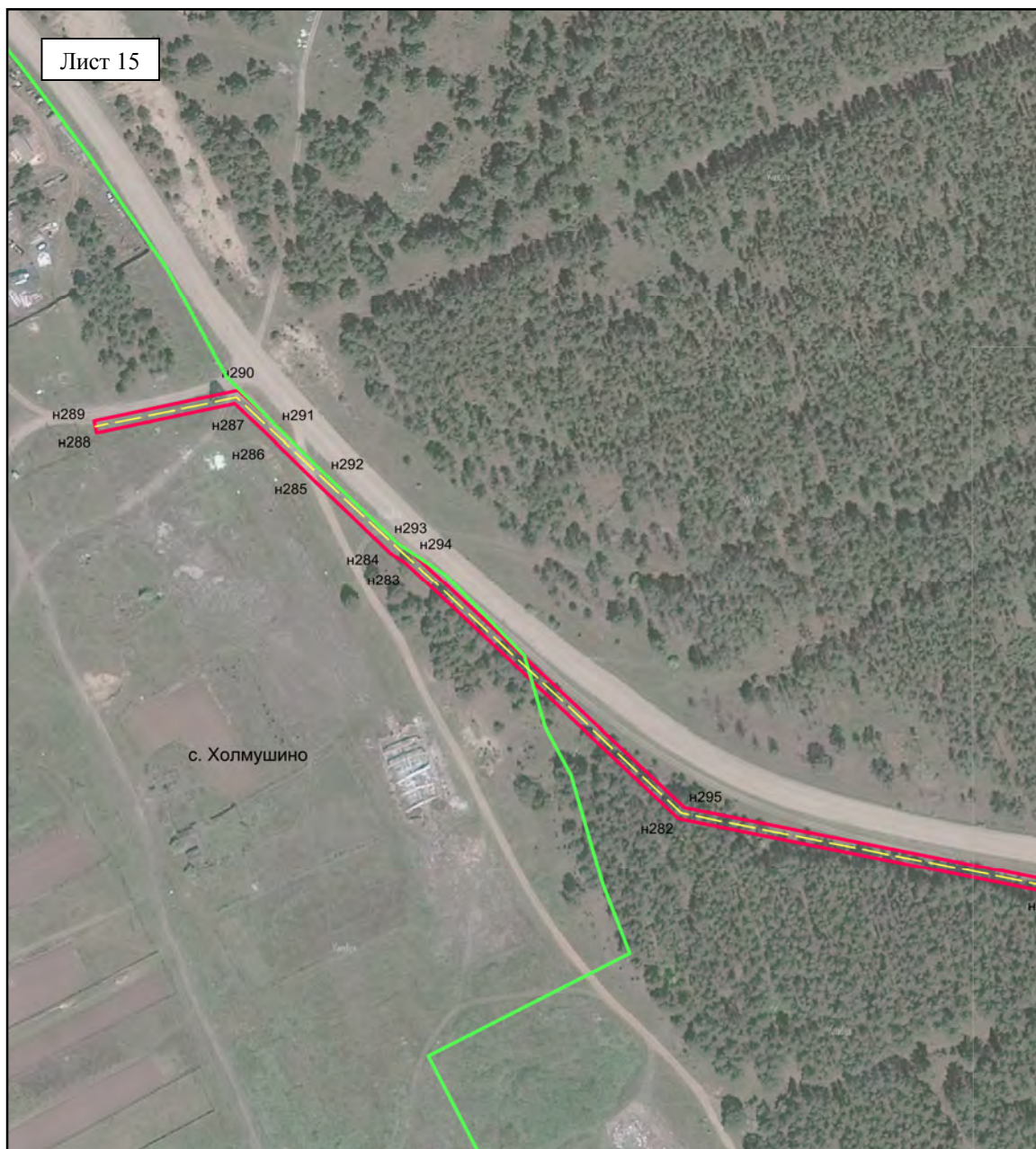

Масштаб 1:5 000

Условные обозначения:

— образующая граница публичного сервитута

— граница земельного участка, сведения о котором имеются в ЕГРН

• н1 – характерная точка образуемой границы публичного сервитута

— проектное местоположение инженерного сооружения, в целях размещения которого устанавливается публичный сервитут

38:16:000040:1379 – кадастровый номер земельного участка, сведения о котором имеются в ЕГРН

— граница населенного пункта